

Colofon

Waterspiegel is een periodieke uitgave van Vewin, de Vereniging van waterbedrijven in Nederland. Waterspiegel brengt nieuws, achtergronden en opinies uit de wereld van (drink)water en aanverwante sectoren.

WWW.VEWIN.NL

UITGEVER

Philip Reedijk, Maas Communicatie
Maaskade 38, 3071 NB Rotterdam,
010 – 404 80 41,
www.maascommunicatie.nl

HOOFDREDACTEUR

Arjen Frentz, frentz@vewin.nl

REDACTIE

Arjen Frentz, Hans de Groene,
Amarins Komduur,
Patricia van der Linden,
Philip Reedijk
redactiewaterspiegel@vewin.nl

EINDREDACTIE

Philip Reedijk,
philip@maascommunicatie.nl

FOTOGRAFIE EN ILLUSTRATIES

Van Beek Images, Maas
Communicatie/Tom Pilzecker,
Sabine Joosten, Frans Lemmens,
Vewin, Hugo de Vries, Shutterstock,
Hollandse Hoogte, Vitens.

ABONNEMENTEN

Waterspiegel wordt gratis toegezonden aan mensen die beroepsmatig betrokken zijn bij de watersector. Adreswijzigingen kunnen worden gericht aan Vewin, Postbus 90611, 2509 LP Den Haag. Verzoeken om een abonnement zijn ter beoordeling van de hoofdredactie: redactiewaterspiegel@vewin.nl.

Artikelen uit deze uitgave mogen worden overgenomen na toestemming van de uitgever. De gebruikte foto's zijn bedoeld als illustratie en hoeven niet de beschreven situatie letterlijk weer te geven. De redactie heeft zijn uiterste best gedaan om alle copyright-houders van gebruikt beeldmateriaal op te sporen. Indien u meent dat u rechthebbende bent, kunt u zich bij ons melden.

Waterspiegel wordt verzonden in een seal van biofolie. Deze mat-transparante folie is binnen 90 dagen volledig composteerbaar en mag dus in de GFT-bak. Biofolie is gemaakt van de reststoffen van maisproducten en aardappelzetmeel.

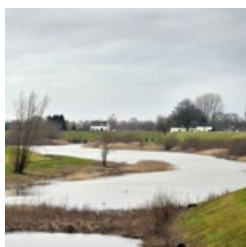

Inhoud

Drinkwatersector aangesloten bij het Voedseleeducatie Platform	4
Column Dragan Savić, KWR	5
Versnellingsstafels Waterkwaliteit uit de startblokken	6
KRW belangrijk voor de drinkwatervoorziening	12
Waterbeeld: Vitens zomerklaar	15
Werkbezoek Duurzame Zorg, LUMC	16
'De KRW is de hoeksteen van het Europese waterbeleid'	18
Watereducatie: samen maatschappelijke impact vergroten	20
Minister positief over totstandkoming drinkwatertarieven	22
Tarievenoverzicht drinkwater 2019	23
Het Waterpaspoort van: Tjeerd de Groot (D66)	24
Europese verkiezingen 2019	26
De Grote kabel- en leidingchallenge	28
Achterspiegel: actief grondwaterbeheer	32



Versnellingstafels Waterkwaliteit

De Delta-aanpak Waterkwaliteit richt zich op alle belangrijke bronnen voor waterverontreiniging: landbouw, stedelijk afvalwater en industrie. Uiterlijk in 2027 moet Nederland de maatregelen hebben genomen, die ervoor moeten zorgen dat de doelstellingen van de Kaderrichtlijn Water (KRW) bereikt kunnen worden. Drie zogeheten 'versnellingstafels' spelen hierbij een belangrijke rol.



Kaderrichtlijn Water belangrijk voor drinkwatervoorziening

De Europese Kaderrichtlijn Water (KRW) is een belangrijk instrument om op Europees én nationaal niveau goede waterkwaliteit te kunnen realiseren en drinkwaterbronnen te beschermen. De KRW schrijft voor dat de waterkwaliteit van de Europese wateren aan bepaalde eisen moet voldoen. De Europese Commissie evalueert momenteel de KRW en haar dochterrichtlijnen, zoals de Grondwaterrichtlijn en de richtlijn Prioritaire Stoffen.



Werkbezoek Duurzame Zorg, LUMC

De ministeries van Volksgezondheid, Welzijn en Sport (VWS) en Infrastructuur en Waterstaat (IenW) onderzoeken, samen met onder andere zorg- en waterketenpartners, mogelijkheden om medische milieuvervuiling tegen te gaan. Op 14 februari vond in het Leids Universitair Medisch Centrum een werkbezoek plaats van vertegenwoordigers van de zorg, de ministeries van VWS en IenW, TU Delft, de waterschappen en de drinkwaterbedrijven.